

1. Soalan berikut berkaitan dengan wilayah pengaruh dalam Kesultanan Melayu Melaka.

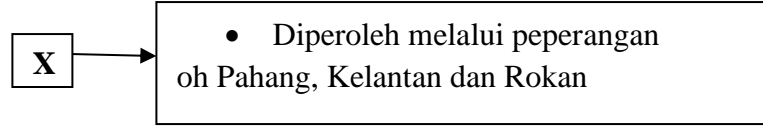

Apakah X?

- A Wilayah naungan
B Wilayah taklukan
C Wilayah kedaulatan
D Wilayah persekutuan
2. Dalam Hukum Kanun Melaka, urusan kekeluargaan sangat diberi perhatian. Apakah matlamat undang-undang kekeluargaan ini?
- A Memastikan ketua keluarga memainkan peranannya
B Memastikan adat-adat pernikahan dipatuhi
C Memastikan keharmonian dalam keluarga
D Mengelakkan masalah keruntuhan akhlak
3. Istilah berikut menjadi asas membina nasionalisme dalam kalangan rakyat dan pemerintah Jepun semasa era Pemulihan Meiji.

Semangat Bushido

Apakah kesan daripada pengamalan semangat tersebut?

- A Mengukuhkan pendidikan semata-mata
B Bekerjasama dengan imperialisme Barat
C Sedia berkorban demi melaksanakan tanggungjawab
D Memberikan keutamaan yang tidak berbelah bahagi kepada diri dan keluarga

4. Jadual berikut menunjukkan tuntutan yang diminta oleh Kesatuan Melayu Singapura (KMS).

Persatuan	Tuntutan
Kesatuan Melayu Singapura (KMS)	Kebajikan dan pendidikan orang Melayu

Apakah tindakan British untuk memenuhi tuntutan tersebut?

- A Mewujudkan lebih banyak pusat pendidikan
 - B Menggalakkan orang Melayu menubuhkan persatuan
 - C Menubuhkan syarikat yang diterajui oleh orang Melayu
 - D Menambah pelibatan orang Melayu dalam perkhidmatan awam
5. Jadual berikut menunjukkan ideologi baharu yang menjadi faktor tercetusnya Perang Dunia Kedua di Eropah.

Pilih pasangan yang **betul**.

	Fahaman Fasisme	Fahaman Nazisme
A	Mengetepikan Perjanjian Versailles	Mengutamakan kepentingan negara melebihi kepentingan individu
B	Pemimpin Adolf Hitler	Pemimpin Benito Mussolini
C	Percaya kepada nasionalisme melampau	Mengagungkan bangsa Jerman
D	Membina angkatan tentera dan menduduki Rhineland semula	Menguasai Habsyah dan Albania

6. Gambar 1 merujuk kepada mata wang yang digunakan semasa pendudukan Jepun di negara kita.



Gambar 1

Apakah kesan selepas penggunaan mata wang tersebut?

- A Menyebabkan inflasi
 - B Mengukuhkan ekonomi
 - C Meningkatkan pendapatan
 - D Merancakkan aktiviti jual beli
7. Jadual berikut merujuk kepada perkembangan pentadbiran di Tanah Melayu.

Tarikh	12 September 1945
Peristiwa	Pengenalan British Military Administration (BMA)

Apakah tujuan pentadbiran tersebut diperkenalkan oleh British?

- A Menghalang kemasukkan orang dagang
- B Menyekat penentangan penduduk
- C Mengatasi kemerosotan ekonomi
- D Memulihkan kepercayaan rakyat

8. Mengapakah tokoh berikut dihantar ke negara kita?

- | |
|--|
| <ul style="list-style-type: none">● Sir Harold MacMichael● Gerard T. MacBryan |
|--|

- A Melaksanakan pemerintahan demokrasi
- B Memperoleh tandatangan pemerintah
- C Memperkenalkan cukai baharu
- D Mengubah sempadan negeri

9. Jadual berikut menunjukkan perubahan sistem pemerintahan di negara kita.

1946	1948
Malayan Union	Persekutuan Tanah Melayu

Mengapakah Malayan Union diganti dengan Persekutuan Tanah Melayu pada tahun 1948?

- A Malayan Union ditolak oleh penduduk tempatan
- B Menyatupadukan penduduk Tanah Melayu
- C Membangunkan ekonomi Tanah Melayu
- D Menyekat campur tangan kuasa luar

10. Antara berikut, tokoh manakah merupakan wakil Raja-raja Melayu dalam Jawatankuasa Kerja membincangkan asas Perjanjian Persekutuan Tanah Melayu 1948?

- I Haji Megat Yunus
 - II Dato Hamzah Abdullah
 - III Haji Mohamad Sheriff Osman
 - IV Dato Abdul Rahman Mohd Yassin
- A I dan II
 - B I dan IV
 - C II dan III
 - D III dan IV

11. Apakah peranan Pasukan Senoi Praaq (Urang Perang) dalam usaha menangani ancaman Komunis?
- A Memusnahkan kubu Komunis
 - B Mengawal kampung dan pekan
 - C Melindungi kawasan perlombongan
 - D Mengesan tempat persembunyian Komunis
12. Apakah implikasi peristiwa berikut terhadap ekonomi negara kita pada ketika itu?

Tahun	Peristiwa
1948 - 1960	Darurat

- I Perkembangan ekonomi terjejas
 - II Hubungan antara kaum renggang
 - III Kemerdekaan semakin sukar dicapai
 - IV Meningkatkan kos perbelanjaan pihak British
- A I dan II
 - B I dan IV
 - C II dan III
 - D III dan IV
13. Pada tahun 1951 Sir Henry Gurney, Pesuruhjaya Tinggi British mengumumkan senarai anggota Sistem Ahli.

Apakah kepentingan Sistem Ahli kepada penduduk Tanah Melayu?

- A Keahlian dalam kerajaan Persekutuan
- B Melatih penduduk untuk mentadbir Tanah Melayu
- C Pelantikan orang Melayu dalam pentadbiran British di Tanah Melayu
- D Pemilihan untuk menjadi ketua pentadbir dalam Persekutuan Tanah Melayu

14. Jawatankuasa Pelajaran yang dipengerusikan oleh Dato' Abdul Razak Hussein selaku Menteri Pelajaran ditubuhkan untuk mengkaji semula sistem pendidikan sedia ada.

Antara berikut yang manakah syor laporan tersebut?

- I Sistem persekolahan yang sama bagi kanak-kanak daripada semua bangsa.
 - II Bahasa kebangsaan sebagai bahasa pengantar utama.
 - III Semua peperiksaan awam dalam Bahasa kebangsaan.
 - IV Bahasa Cina dan Bahasa Tamil diajar di semua sekolah.
- A I dan II
 - B I dan IV
 - C II dan III
 - D III dan IV
15. Kabinet pertama Persekutuan Tanah Melayu dibentuk selepas Pilihan Raya Umum 1955. Peranan Kabinet pertama ialah
- A Menamatkan keganasan komunis
 - B Meredakan gerakan politik radikal
 - C Menjamin penguasaan ekonomi British
 - D Mengurangkan kuasa pentadbiran British

16. Gambar 2 menunjukkan Ahli Kabinet Kerajaan Persekutuan 1955.

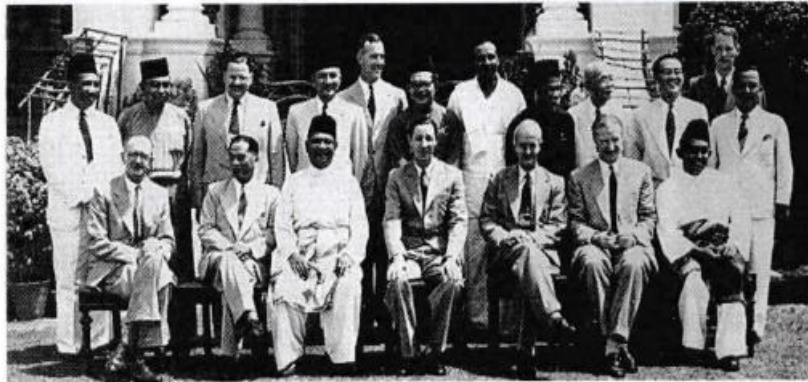

Gambar 2

Mengapakah kabinet pertama penting kepada negara kita?

- A Penyatuan parti politik
 - B Menunjukkan kompromi antara kaum
 - C Mengukuhkan kuasa Raja-raja Melayu
 - D Pertambahan kuasa Pesuruhjaya Tinggi
17. Pada 8 Mac 1956 kerajaan British mengumumkan pembentukan suruhanjaya bebas setelah mendapatkan persetujuan Raja-raja Melayu.

Apakah peranan suruhanjaya tersebut?

- A Merangka perlembagaan Persekutuan Tanah Melayu yang merdeka
- B Membentuk satu badan khas mengatasi ancaman Komunis
- C Mengkaji Dasar Pendidikan Kebangsaan
- D Mengadakan pilihan raya

18. Mengapakah keahlian Suruhanjaya Perlembagaan Persekutuan Tanah Melayu terdiri daripada tokoh-tokoh luar negara?
- A Pelaksanaan dasar neokolonialisme
B Tuntutan rakyat tempatan
C Menjamin keadilan
D Menjaga keamanan
19. Berikut adalah peranan penting negara pada peringkat antarabangsa selepas mencapai kemerdekaan.

- Ahli Pertubuhan Bangsa-Bangsa Bersatu (PBB)
- Sertai misi pengaman PBB ke Congo.

Apakah kesimpulan yang boleh dibuat berkaitan pelibatan ini?

- A Menjamin keamanan dan kestabilan politik
B Mempunyai pemimpin yang berwibawa
C Menerima pengiktirafan antarabangsa
D Memiliki tentera yang berdisiplin
20. Gambar 3 merujuk Jata Negara 1957.



Gambar 3

Apakah kepentingan lambang tersebut?

- A Menunjukkan ketelusan
B Mempamerkankehebatan
C Mewujudkan semangat berdikari
D Melahirkan semangat cinta akan negara

21. Mengapakah kedaulatan penting bagi sesebuah negara?

- A Mewujudkan kesejahteraan rakyat
- B Menjadi kuasa politik unggul di dunia
- C Menunjukkan kekuatan angkatan tentera
- D Membuktikan dasar luar mengikut situasi semasa

22. Rajah 1 menunjukkan ciri negara yang berdaulat.

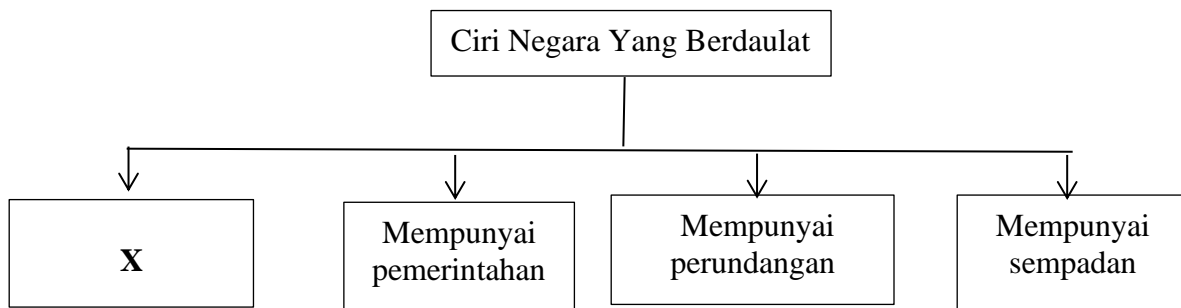

Rajah 1

Apakah X?

- A Mempunyai rakyat
 - B Mempunyai kerajaan
 - C Mempunyai ketua negara
 - D Mempunyai lambang negara
23. Mengapakah berlaku pindaan Perlembagaan Persekutuan pada tahun 1963?
- A Menjalankan pilihan raya umum
 - B Mengukuhkan sistem beraja
 - C Pembentukan Malaysia
 - D Pemisahan Singapura

24. Maklumat berikut merujuk kepada undang-undang Negeri Melayu.

Negeri	Undang-undang
Pahang	Hukum Kanun Pahang
Kedah	Undang-undang Kedah

Apakah implikasi daripada pengenalan undang-undang tersebut?

- A Kedaulatan negeri terjamin
 - B Kesultanan menjadi unggul
 - C Panduan serta kawalan kepada raja
 - D Keselamatan rakyat tidak terpelihara
25. Antara berikut, yang manakah merupakan ciri pemerintahan Raja Berperlembagaan dan Demokrasi Berparlimen dalam Perlembagaan Persekutuan?

- I Perdana Menteri sebagai ketua negara
 - II Rakyat diberi kebebasan bersuara
 - III Rakyat diberi hak mengundi
 - IV Kedudukan raja diiktiraf
- A I dan II
 - B I dan IV
 - C II dan III
 - D III dan IV

26. Bagaimanakah Majlis Raja-Raja melaksanakan peranannya sebagai pengimbang dalam sistem demokrasi di negara kita?

- A Mengesah pelantikan anggota Jemaah Menteri
- B Memberi nasihat berkaitan pelantikan jawatan tertentu
- C Mempunyai kuasa budi bicara dalam pembentukan kerajaan
- D Memperkenan undang-undang yang diluluskan Parlimen

27. Berdasarkan Perlembagaan Persekutuan, pentadbiran Kerajaan Tempatan diwartakan di bawah

- A Senarai Kerajaan Persekutuan
- B Senarai Kerajaan Negeri
- C Senarai Tambahan
- D Senarai Bersama

28. Struktur organisasi yang berikut berkaitan dengan pentadbiran Kawasan Keselamatan Khas di Sabah.

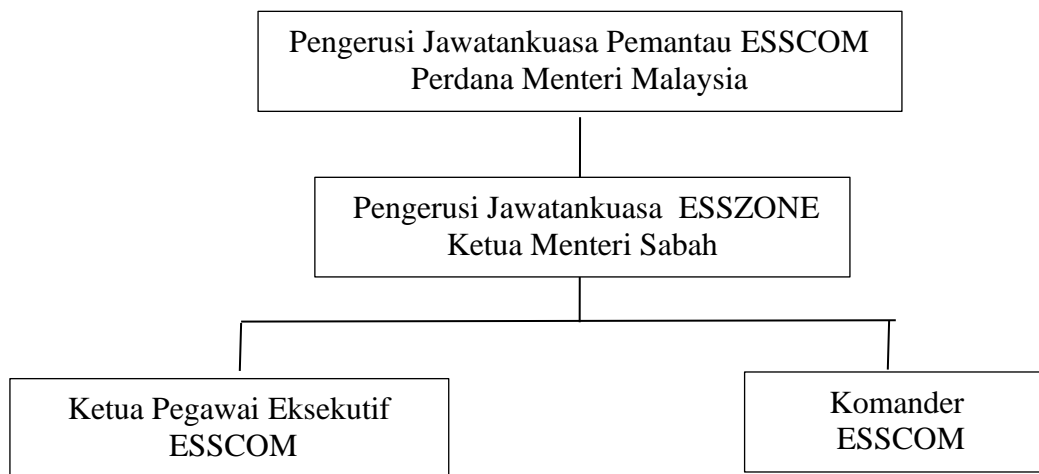

Mengapakah pentadbiran tersebut diperkenalkan?

- A Mewujudkan Majlis Keselamatan Negara
- B Menghapuskan ancaman penganas Komunis
- C Melaksanakan Pembangunan Koridor Wilayah
- D Meningkatkan kerjasama bagi menjamin keselamatan

29. Rajah 2 merupakan langkah-langkah ke arah pembentukan Malaysia.

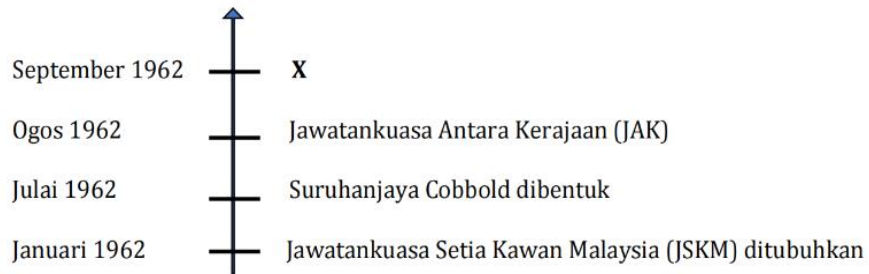

Rajah 2

Apakah X?

- A Suruhanjaya Reid
 - B Referendum Singapura
 - C Jawatankuasa Eksekutif
 - D Majlis Perundingan Persekutuan
30. Antara inti pati Perjanjian Malaysia ialah
- I Tarikh pembentukan Malaysia
 - II Kerusi Parlimen yang sama bagi setiap negeri
 - III Kedudukan agama Islam sebagai agama rasmi
 - IV Sarawak, Sabah dan Singapura menjadi ahli Persekutuan Malaysia
- A I dan II
 - B I dan IV
 - C II dan III
 - D III dan IV

31. Apakah faktor yang mendorong pemisahan Singapura daripada Malaysia?
- I Hak sama rata untuk semua kaum
 - II Pembukaan pasaran bersama
 - III Tuntutan faedah percukaian
 - IV Hak sebagai pelabuhan bebas
- A I dan II
 - B I dan IV
 - C II dan III
 - D III dan IV
32. Bagi melindungi rakyat daripada ancaman penganas Komunis, kerajaan telah melaksanakan Strategy Counterinsurgency (COIN) melalui strategi
- A Menawarkan pengampunan
 - B Mengadakan catuan makanan
 - C Menempatkan semula penduduk
 - D Memenangi hati rakyat tempatan
33. Maklumat yang berikut merujuk kepada cadangan yang terdapat dalam dasar pendidikan yang diperkenalkan di negara kita.
- Penekanan kepada mata pelajaran Sejarah untuk menanam perasaan cinta terhadap negara.
 - Mewajibkan mata pelajaran Tatarakyat untuk membentuk sikap berloleransi dan bekerjasama antara kaum.
- Maklumat tersebut merujuk
- A Laporan Rahman Talib 1960
 - B Kajian Aminuddin Baki 1964
 - C Laporan Jawatankuasa Kabinet 1979
 - D Falsafah Pendidikan Kebangsaan 1996

34. Bagaimanakah Bahasa Melayu dapat dimartabatkan sebagai bahasa rasmi dan bahasa ilmu?
- A Mengiktiraf institusi pendidikan antarabangsa
 - B Menubuhkan institusi pengajian tinggi swasta
 - C Pengenalan Dasar Kebudayaan Kebangsaan
 - D Penubuhan Dewan Bahasa dan Pustaka
35. Apakah strategi yang digunakan untuk mencapai matlamat Dasar Ekonomi Baru (DEB)?
- A Memajukan pertanian masyarakat luar bandar
 - B Membasmi kemiskinan dengan menambah pendapatan rakyat
 - C Mengurangkan jurang sosioekonomi yang wujud antara kaum
 - D Memperkenalkan pertanian moden dan perindustrian moden di Malaysia
36. Rajah 3 merujuk kepada strategi Dasar Pembangunan Nasional (DPN) untuk membasmi kemiskinan dan menyusun semula masyarakat.

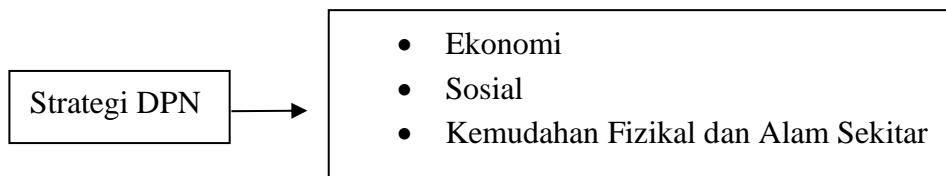

Rajah 3

Strategi DPN dalam bidang ekonomi ialah

- A Menambah baik kemudahan asas
- B Meningkatkan pemilikan saham bumiputera
- C Membentuk masyarakat yang berdisiplin dan progresif
- D Mewujudkan masyarakat perdagangan dan perindustrian

37. Antara berikut, yang manakah faktor penggubalan dasar luar?

- A Ikatan sejarah
- B Perpaduan nasional
- C Kedudukan strategik
- D Kemerdekaan negara

38. Maklumat berikut berkaitan pertubuhan antarabangsa yang disertai oleh Malaysia.

- Pertubuhan Kerjasama Islam (OIC)
- Setiausaha Agung pertama ialah Tunku Abdul Rahman Putra al-Haj

Matlamat pertubuhan tersebut ialah

- A Menyelesaikan konflik serantau
- B Mengukuhkan pakatan ketenteraan
- C Mewujudkan zon aman, bebas dan berkecuali
- D Menjaga kepentingan masyarakat negara anggota

39. Rajah 4 merujuk kepada logo pertubuhan Persatuan Negara-negara Asia Tenggara (ASEAN).



Rajah 4

Apakah moto ASEAN?

- I Kemajuan
 - II Kestabilan
 - III Keamanan
 - IV Kerjasama
- A I dan II
 - B I dan IV
 - C II dan III
 - D III dan IV
40. Mengapakah Malaysia menjadi lokasi transit bagi pemerdagangan orang ke negara lain?
- A Kedudukan strategik
 - B Kemasukan ramai pelancong
 - C Kelonggaran syarat imigresen
 - D Ketiadaan undang-undang jenayah

KERTAS SOALAN TAMAT