

PERATURAN PEMARKAHAN

- 1 (a) (i) 2 – 50 orang 1
(ii) Liabiliti Tidak terhad 1
- (b) Mac 21 – Belanja Pos/ Pos 1
Mac 29 – Alat Tulis 1
- (c)
- | Jurnal Am | | | | |
|-----------|----------------|-------|-----------|-----------|
| Tarikh | Butir | Folio | Debit | Kredit |
| 2022 | | | RM | RM |
| Jun 28 | Alatan Pejabat | | 1 800 (1) | |
| | Lekapan | | | 1 800 (1) |
| | | | | |
- (d) X – Cek Belum Dikemukakan 1
Y – Arahan Tetap/ Caj Bank/ Faedah atas Overdraf/ Buku cek/ Cek tak layan 1
- (e) (i) Kos Overhed 1
(ii) Kos Belanja Langsung 1

2 (a) Perkongsian NorAsmawi

Akaun Perdagangan dan Untung Rugi bagi tahun berakhir 31 Disember 2021

	RM	RM	
Jualan (75 400 + 18 000)		93 400	1
(-) Kos Jualan:			
Inventori awal	25 000		
Belian	42 300		
Kos barang boleh dijual	67 300		
(-) Inventori akhir	(24 100)		
Kos jualan	(43 200)	(43 200)	1
Untung kasar		50 200	1OF (Jualan - Kos jualan)
(+) Hasil:			
Pengurangan peruntukan hutang ragu		370	1
[(12 000 – 6000 X 5%) - 900]		50 570	
(-) Belanja:			
Gaji pekerja (24 000-2 400)	21 600		1
Kadar bayaran (3 200+700)	3 900		1
Insurans (110x9)	990		1
Hutang lapuk	600		1
Faedah pinjaman bank (10 000x4%)	400		1
Susut nilai premis (85 000-82 000)	3 000		1
	(30 490)		
Untung bersih		20 080	1OF (Utg Kasar + Hasil – Belanja dan tiada butir asing dalam belanja)

(b) Perkongsian NorAsmawi

Akaun Pengasingan Untung Rugi bagi tahun berakhir 31 Disember 2021

	RM	RM	
Untung bersih		20 080	1OF [rujuk 2(a)]
(-) Faedah atas modal	10 000		1
Gaji pekongsi	12 000		1
Elaun pekongsi	2 700		1
		<u>(24 700)</u>	
		(4 620)	
(-) Akaun semasa Nor (3/5 x 4 620)	(2 772)		1OF (mesti tunjuk jalan kerja)
Akaun semasa Mawi (2/5 x 4 620)	(1 848)		1OF (mesti tunjuk jalan kerja)
		<u>(4 620)</u>	
		0	

[6 markah]

(c) Akaun Semasa

Tarikh	Butir	Nor	Mawi		Tarikh	Butir	Nor	Mawi	
2021		RM	RM		2021		RM	RM	
Jan 1	Baki b/b	-	5 050		Jan 1		180	-	
Dis 31	Pengasingan Untung Rugi	2 772	1 848	1OF for all [rujuk 2(b)]	Dis 31	Faedah atas modal	6 000	4 000	1FB
	Baki h/b	13 008	-			Gaji	9 600	-	1
						Elaun	-	2 700	1
						Baki h/b	-	198	
		15 780	6 898				15 780	6 898	
2022					2022				
Jan 1	Baki b/b		198		Jan 1	Baki b/b	13 008		

[4 markah]

(d) Perkongsian NorAsmawi

Penyata Kedudukan Kewangan pada 31 Disember 2021 (petikan)

	RM	RM	
Ekuiti Pemilik:			
Modal Nor		60 000	} 1 FB
Modal Mawi		40 000	
		<u>100 000</u>	
Akaun Semasa Nor	13 008		1OF [rujuk 2(c)]
Akaun Semasa Mawi	(198)		1OF [rujuk 2(c)]
		<u>12 810</u>	
		112 810	

[3 markah]

3 (a)

Penyata Mengira Modal pada 1 April 2021

	RM	RM	
Aset Bukan Semasa			
Kenderaan		40 000	1
Perabot (2 500 + 3 500)	6 000		
(-) Susut nilai terkumpul	250	5 750	1+10F
		45 750	
Aset Semasa			
Akaun Belum Terima	1 710		
Inventori	2 070		
Tunai runcit	340		
Sewa prabayar	350	4 470	1
		50 220	
(-) Liabiliti			
Akaun Belum Bayar	2 970		
Bank	1 760		
Komisen belum terperoleh	490	5 220	1
Modal 1 April 2021		45 000	10F

[6 markah]

(b)

Penyata Mengira Modal pada 31 Mac 2022

	RM			RM	
Aset Bukan Semasa					
Kenderaan		40 000			
(-) Susut nilai terkumpul		(3 000)		37 000	1+10F
Perabot (2 500 + 3 500)		6 000			
Tolak: Susut nilai terkumpul (250 +250+350)		850		5 150	1+10F
				42 150	
Aset Semasa					
Akaun Belum Terima (3 800 – 400)	3 400				
(-) Peruntukan hutang ragu	170	3 230	1+10F		
Inventori		9 350			
Tunai runcit		370			
Bank		2 920		15 870	
				58 020	
(-) Liabiliti					
Akaun Belum Bayar (3640-580)		3 060	1		
Gaji belum bayar		600			
Komisen belum terperoleh		450		4 110	
Modal 31 Mac 2022				53 910	1

[8 markah]

Nota:

$$\begin{aligned} \text{Pengiraan Susut nilai Kenderaan} &= \frac{\text{RM40 000} - \text{RM10 000}}{10 \text{ tahun}} \\ &= \text{RM3 000 / tahun} \end{aligned}$$

(c) Penyata Untung Rugi Bagi tahun Berakhir 31 Mac 2022

	RM		RM	
Modal Akhir			53 910	1OF
(+) Ambilan (340 + 3 000)			3 340	1
			57 250	
(-) Modal tambahan	3 500	(1)		
Modal awal	45 000	1/1OF	48 500	
Untung bersih			8 750	1

[5 markah]

(d) Penyata Kedudukan Kewangan Pada 31 Mac 2022

	RM		RM		RM	
Aset Bukan Semasa						
Kenderaan		40 000				
(-) Susut nilai terkumpul		3 000	37 000			
Perabot		6 000				
(-) Susut nilai terkumpul		850	5 150		42 150	1OF
Aset Semasa						
Akaun Belum Terima	3 400					
(-) Peruntukan hutang ragu	(170)	3 230				
Inventori		9 350				
Tunai runcit		370				
Bank		2 920	15 870	1OF		
(-) Liabiliti Semasa						
Akaun Belum Bayar		3 060				
Gaji belum bayar		600				
Komisen belum terperoleh		450	4 110	1		
Modal Kerja					11 760	1+1OF
					53 910	
Ekuiti Pemilik						
Modal awal			45 000			
(+) Modal Tambahan			3 500			
Untung Bersih			8 750	1OF		
			57 250			
(-) Ambilan			3 340			
Modal Akhir					53 910	

[6 markah]

- 4 (a) (i) Dividen interim Syer Biasa = 560 000 unit x 0.03sen = RM16 800 **Or 1**
2
- Dividen akhir Syer Keutamaan = (600 000 unit x RM2) x 8% x 5/12 = RM40 000 **Or 1**
2
- Dividen akhir Syer Biasa = (560 000 unit x RM0.50) x 7% = RM19 600 **Or 1**
2
- [6 markah]
- (ii) Dividen Syer Keutamaan (2019) = RM1 200 000 x 8% x 11/12 = RM88 000
- Dividen Syer Keutamaan (2020-2021) = RM1 200 000 x 8% x 12/12 = RM96 000

Tahun	Keuntungan	Pembayaran Dividen 8% Syer Keutamaan		Pembayaran Dividen Syer Biasa	
2019	124 400	88 000	1	124 400 - 88 000 = 36 400	1
2020	Tiada	0		0	
2021	200 000	96 000 x 2 = 192 000	1	200 000 - 192 000 = 8 000	1

[4 markah]

(b) (i)

Akaun Yuran

2021	RM		2021	RM	
Jan 1	Yuran Belum Terima	2 100	Jan 1	Yuran Belum Terperoleh	1 470
Dis 31	Pendapatan dan Perbelanjaan	27 740	Dis 31	Bank	27 450
	Yuran Belum Terperoleh	1 560		Yuran lapuk	80
				Yuran Belum Terima	2 400
		<u>31 400</u>			<u>31 400</u>

1of } **1fb**

1fb } **1fb**

Syarat 1of:

Butir bank & yuran lapuk

tiada butiran asing

operasi betul

[4 markah]

(ii)

Akaun Pendapatan dan Perbelanjaan bagi tahun berakhir 31 Disember 2021

<u>Pendapatan:</u>	RM	RM	
Yuran ahli	27 740		
Yuran masuk	900		
Derma	1 950		
Sewa	3 900		
Untung majlis makan malam (8 400 - 7 740)	660		1
		35 150	
<u>Perbelanjaan:</u>			
Gaji	15 000		
Kadar bayaran (3 660 - 780 + 930)	3 810		1
Yuran lapuk	80		
Majalah	1 470		
Pos dan Setem	390		
Alat Tulis (150 + 840 - 240)	750		1
Belanja am	1 110		
Belanja membaiki stor	4 500		
Belanja susut nilai kelengkapan (2 550 x 20% x 6/12)	255	(27 365)	1
Lebihan		7 785	1 + 1of W

Syarat 1of:

2m jika angka tepat, 1of angka sendiri

Tiada butiran asing

Ada butir Lebihan

[6 markah]

5 (a)

BUKU TUNAI 3 LAJUR

Tarikh	Butir	Disk	Tunai	Bank		Tarikh	Butir	Disk	Tunai	Bank	
2021		RM	RM	RM		2021		RM	RM	RM	
Mac 1	Baki b/b		500	20 000	1fb	Mac 3	Belian			700	1
6	Jualan		300	500	1fb	16	Bank (K)		1 600		
9	Win Yee	40		360	1fb	21	Win Yee			360	1
13	Jualan		1 200		1	24	Pembekal Su	140		1 300	1fb
16	Tunai (K)			1 600	1fb	30	Ann			1 400	1
						31	Gaji		400	18 700	1fa
							Baki h/b				
		40	2 000	22 460				140	2 000	22 460	
Apr 1	Baki b/b		400	18 700							

[10 markah]

(b)

JADUAL PERSAMAAN PERAKAUNAN

Urus niaga	Alatan Pejabat	Akaun Belum Terima	Inventori	Bank	Akaun Belum Bayar	Modal	Untung bersih	
	RM	RM	RM	RM	RM	RM	RM	
Mei 1	4 600	5 320	7 800	7 750	5 790	15 400	4 280	1fa
4		2 230		(2 230)				1fb
7		4 800	(4 680)				120	1fb
9				(1 800)	(2 000)		200	1fa
16			4 300		4 300			1fb
19			(360)		(360)			1fb
22				570			570	1fb
25						680	(680)	1fb
28				5 000		5 000		1fb
30	(480)					(480)		1fb
Jumlah	4 120	12 350	7 060	9 290	7 730	20 600	4 490	

$$\begin{aligned}
 6(a) \quad (i) \quad (a) \quad \text{Kos Berubah Seunit} &= \frac{\text{Perubahan Kos}}{\text{Perubahan Unit Keluaran}} \quad \text{OR(1m)} \\
 &= \frac{\text{RM300 000} - \text{RM 150 000}}{5\ 000 - 0} \quad \text{OR(1m)} \\
 &= \text{RM30}
 \end{aligned}$$

[2 markah]

$$\begin{aligned}
 (b) \quad \text{Titik Pulang Modal} &= \frac{\text{Kos Tetap}}{\text{Margin Caruman Seunit}} \quad \text{OR(1m)} \\
 &= \frac{\text{RM150 000}}{\text{RM55} - \text{RM30}} \quad \text{OR(1m)} \\
 &= 6\ 000 \text{ unit}
 \end{aligned}$$

[2 markah]

$$\begin{aligned}
 (c) \quad \text{Jumlah Pengeluaran} &= \frac{\text{Kos Tetap} + \text{Untung Sasaran}}{\text{Margin Caruman Seunit}} \quad \text{OR(1m)} \\
 &= \frac{\text{RM150 000} + \text{RM60 000}}{\text{RM25}} \quad \text{OR(1m)} \\
 &= 8\ 400 \text{ unit}
 \end{aligned}$$

[2 markah]

$$\begin{aligned}
 (d) \quad \text{Titik Pulang Modal} &= \frac{\text{Kos Tetap}}{\text{Margin Caruman Seunit}} \quad \text{OR(1m)} \\
 \text{(baru)} &= \frac{\text{RM150 000}}{\text{RM55} - (\text{RM30} - \text{RM1})} \quad \text{OR(1m)} \\
 &= 6\ 250 \text{ unit}
 \end{aligned}$$

[2 markah]

(ii)

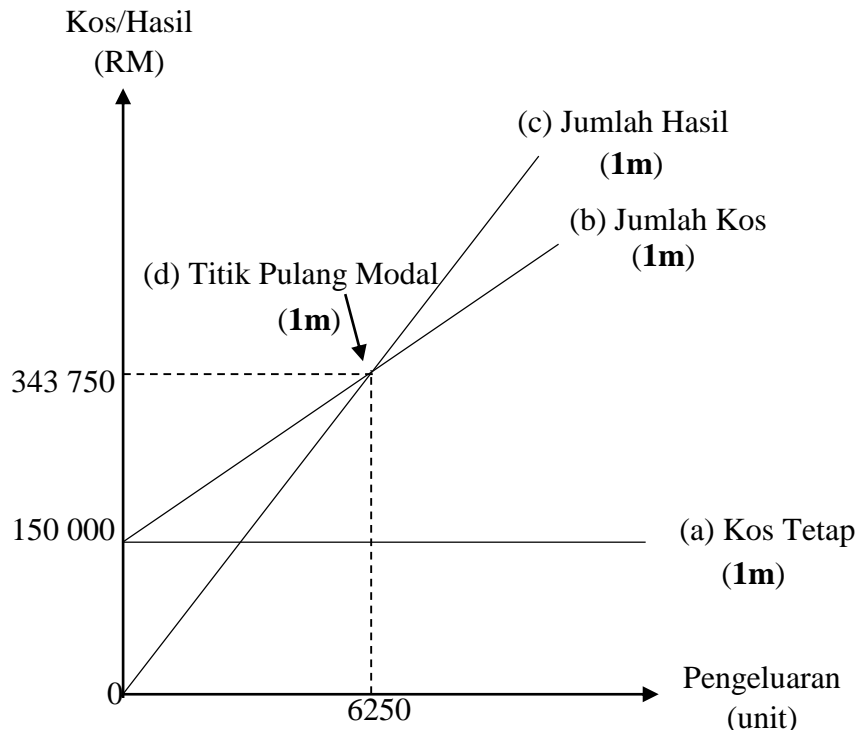

[4 markah]

6(b) (i)

Akaun Belum Terima

Tarikh	Butir	Fol	Jumlah		Tarikh	Butir	Fol	Jumlah	
2021			RM		2021			RM	
Jan 1	Baki b/b		48 100		Dis 31	Baki h/b		48 100	1
			48 100					48 100	
2022									
Jan 1	Baki b/b		48 100	1					

[2 markah]

(ii)

Akaun Peruntukan Hutang Ragu

Tarikh	Butir	Fol	Jumlah		Tarikh	Butir	Fol	Jumlah	
2019			RM		2019			RM	
Dis 31	Baki h/b		1 470	1fb	Dis 31	Hutang Ragu		1 470	1
			1 470					1 470	
2020					2020				
Dis 31	Baki h/b		1 560	1fb	Jan 1	Baki b/b		1 470	
			1 560		Dis 31	Pertambahan Hutang Ragu		90	1
								1 560	
2021					2021				
Dis 31	Pengurangan Hutang Ragu		117	1m	Jan 1	Baki b/b		1 560	
	Baki h/b		1 443	1fb				1560	
			1560						
					2022				
					Jan 1	Baki b/b		1 443	

[6 markah]